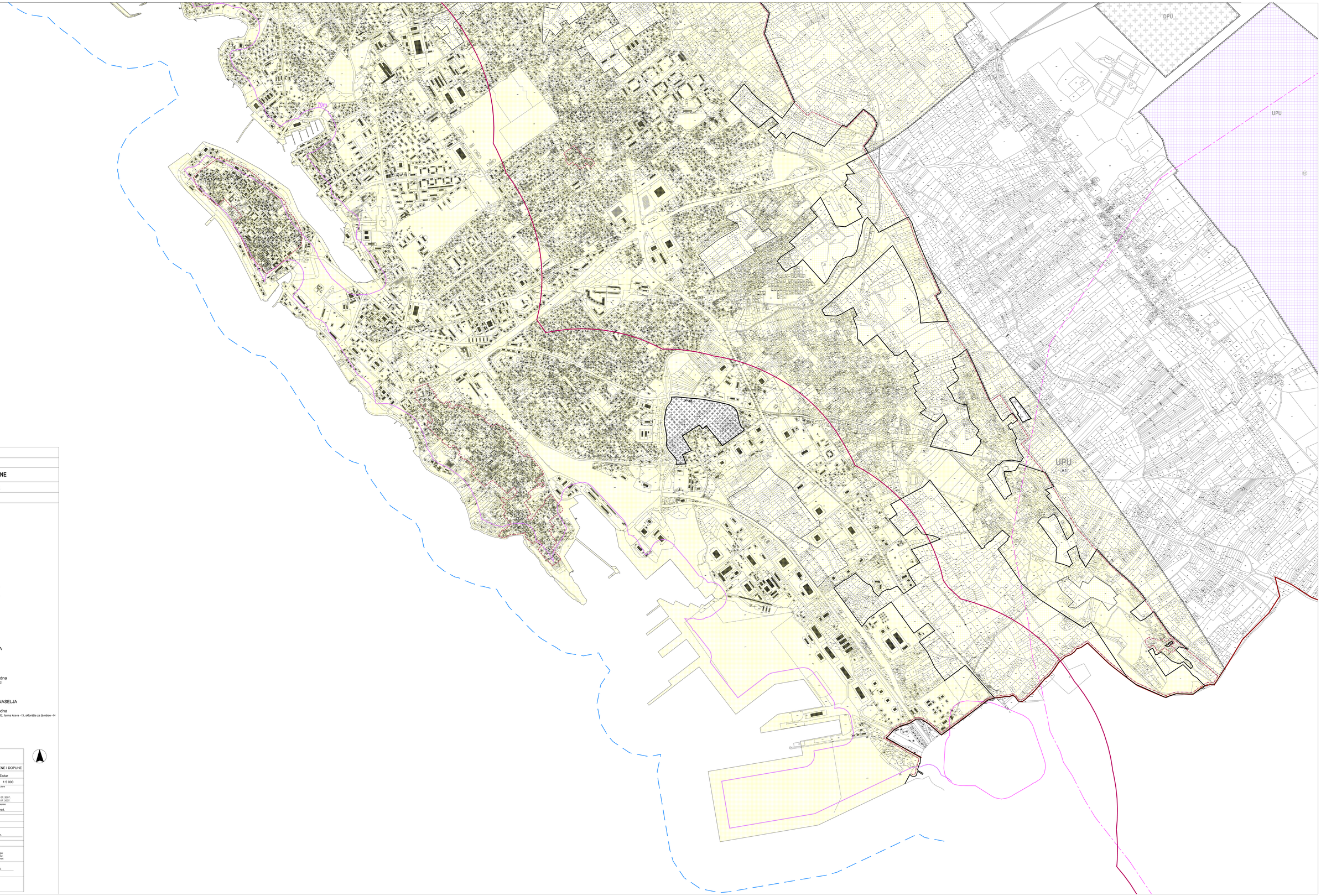

ŽUPANIJA ZADARSKA

PROSTORNI PLAN UREĐENJA

GRADA ZADRA - IZMJENE I DOPUNE

4. GRAĐEVINSKA PODRUČJA NASELJA

grad Zadar

0. GRANICE:

- granica Grada
- granica ZOP-a 1000m
- granica ZOP-a 300m
- granica ZOP-a 70m

Ostale granice

- građevinsko područje
  - -izgrađeni dio
  - -neizgrađeni dio
- stara jezgra naselja
- područje obvezne izrade UPU-a
- područje obvezne izrade DPU-a
- područje GUP-a
- zona zabranjene gradnje
- zona kontrolirane gradnje

1. POVRŠINE ZA RAZVOJ I UREĐENJE

1.1. RAZVOJ I UREĐENJE POVRŠINA NASELJA

- izgrađeni dio
- neizgrađeni dio
- gospodarska namjena - proizvodna
  pretežito industrijska - I1, pretežito zanatska - I2
- ugostiteljsko-turistička namjena
  hotel - T1, turistička naselje - T2

1.2. RAZVOJ I UREĐENJE POVRŠINA IZVAN NASELJA

- gospodarska namjena - proizvodna
  pretežito industrijska - I1, pretežito zanatska - I2, farma krava - I3, selorište za životinje - I4
- sportsko rekreacijska namjena
  golf - R1, rekreacija R2
- groblje

izgrađeno/neizgrađeno

ZADARSKA ŽUPANIJA GRAD ZADAR	
Naziv prostornog plana: Prostorni plan uređenja Grada Zadra - IZMJENE I DOPUNE	
Naziv kartографskog prikaza: GRAĐEVINSKA PODRUČJA NASELJA - Zadar	
Broj kartографskog prikaza: 4. 1 (list2)	Mjerilo kartографskog prikaza: 1:5 000
Program rada za unaprjeđenje stanja i uređenja službenog grada: Glasnik Grada Zadra 3/06	Odluka predstavničkog tijela o donošenju plana službenog grada: Glasnik Grada Zadra 3/06
Javna rasprava: Zaključak: Javna rasprava: 06.07.2007. i 29.01.2008. Javna rasprava ponovljena: 10.07.2007. - 10.08.2007.	Javni uvid: od: 05. 02. 2008. do: 05. 03. 2008. Javni uvid: od: 03. 07. 2007. do: 20. 02. 2008. do: 27. 07. 2007.
Pečat tijela odgovornog za provođenje javne rasprave:	Odgovorna osoba za provođenje javne rasprave: Andrej Sudnja, dipl.ing.građ. (ime, prezime i potpis)
Suglasnost na plan javnim Beriu "JT", Zelena i prostorni uređaj i gradi ("Narodne novine" br. 76/07)	
broj suglasnosti Klasa: 350-02/07-04/188	datum: 17. ožujak 2009.
Pravna osoba/tijelo koja je izradila plan: ZAVOD ZA PROSTORNO PLANIRANJE	
Pečat pravne osoba/tijela koja je izradila plan:	Odgovorna osoba: Nives Kozličić, dipl.ing.arh. (ime, prezime i potpis)
Voditelj plana: Nevenka Rozsan, dipl.ing.arh.	
Izrađivači plana: Nevenka Rozsan, dipl.ing.arh. 1.Nevenka Rozsan, dipl.ing.arh. 4.Ivana Bobanović, prof. 2.Marija Kozličić, dipl.ing.arh. 5.Ivana Vrdoljak, mag.ing.prostornog.tehnologije 3.Dejana Hlevnjov, prof.geog. 6.Dijanan Gverić, prof.	7.Jelena Kolega 8.Ivana Ćurković 9.Dragan Kornat
Pečat predstavničkog tijela:	Predsjednik predstavničkog tijela: Zvonimir Vrandić, dr.med. (ime, prezime i potpis)
Istovjetnost ovog prostornog plana sa izvornikom suglasna:	Pečat nadležnog tijela:
(ime, prezime i potpis)	