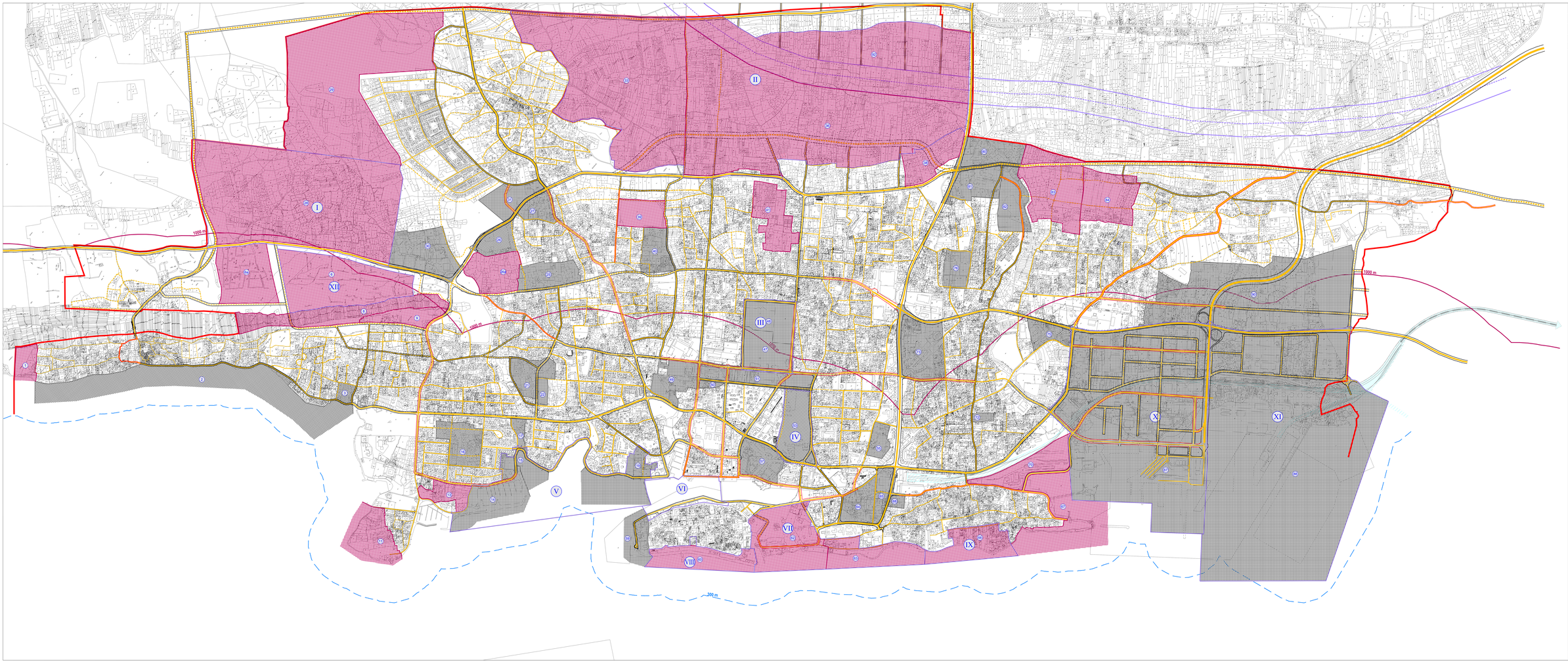

ZADARSKA ŽUPANIJA

PROSTORNI PLAN UREĐENJA

GRADA ZADRA - IZMJENE I DOPUNE

6. PROVEDBENI DOKUMENTI PROSTORNOG UREĐENJA

ZADAR

GRANICE:

- granica građevinskog područja
- prostor ograničenja 1000 m pojas kopna
- prostor ograničenja 300 m pojas mora

- redni broj provedbenog dokumenta prostornog uređenja
- planovi čija je izrada obvezna
- planovi koji ostaju na snazi
- područja obuhvata provedbe arhitektonsko-urbanističkih natječaja ili prostorno - prometnih studija

ZADARSKA ŽUPANIJA
GRAD ZADAR

Naziv prostornog plana: **PROSTORNI PLAN UREĐENJA GRADA ZADRA**
- IZMJENE I DOPUNE -

Naziv kartografskog prikaza: PROVEDBENI DOKUMENTI PROSTORNOG UREĐENJA

Broj kartografskog prikaza: **6.** Mjerilo kartografskog prikaza: **1:5.000**

Odluka o izradi prostornog plana (Službeni glasnik Gradske Vijeće Grada Zadra br. 19/14) javne rasprave (Gradski vijećnik) 17.11.2015.

Javna rasprava (javni uvid) od: **20.11.2015.** do: **19.12.2015.**

Pečat tijela odgovornog za provođenje javne rasprave: Odgovorna osoba za provođenje javne rasprave: Mattео Segarić, dipl. ing. građ.

Suglasnost na plan prema Zaključku KLASA: 350-02/16-01/84, URBROJ: 2198/1-12-16-2 od 15. lipnja 2016. godine: Nositelj izrade: br. 19/2012 - 1 Direktor: **10.02.2016.**

Pečat ovlaštenih tijela za izradu plana: Pečat nositelja izrade: Direktor: Nevenka Rozsan, dipl. ing. arh.

Pečat javnog vodećeg tijela za provedbu plana: Odgovorna osoba: Stipepan Gverić, prof. geog.

VERIFIKACIJA:
Nevenka Rozsan, dipl. ing. arh.
Ekipa za izradu prostornog plana:
1. Nevenka Rozsan, dipl. ing. arh.
2. Ivana Ćurić, dipl. ing. arh.
3. Dubravka Kamić-Cvitić, dipl. ing. arh.
4. Gordana Bach, mag. geogr.
5. Ivana Ćurković Bulić, univ. spec. oec.
6. Kristina Ivanković-Lučić, dipl. ing. pejzl. arh.
7. Ivana Ćurković Bulić, univ. spec. oec.
8. Marko Mužinić, mag. prom.
9. Gordan Dančević, geogr. spec.
10. Ivana Ćurković Bulić, univ. spec. oec.

Pečat ovlaštenog tijela: Predsjednik povjerenstva tijela:

Ženka Kolega, dr. med.

Istovjetnost ovog plana s izvornikom ovjerava: Pečat radnog tijela: