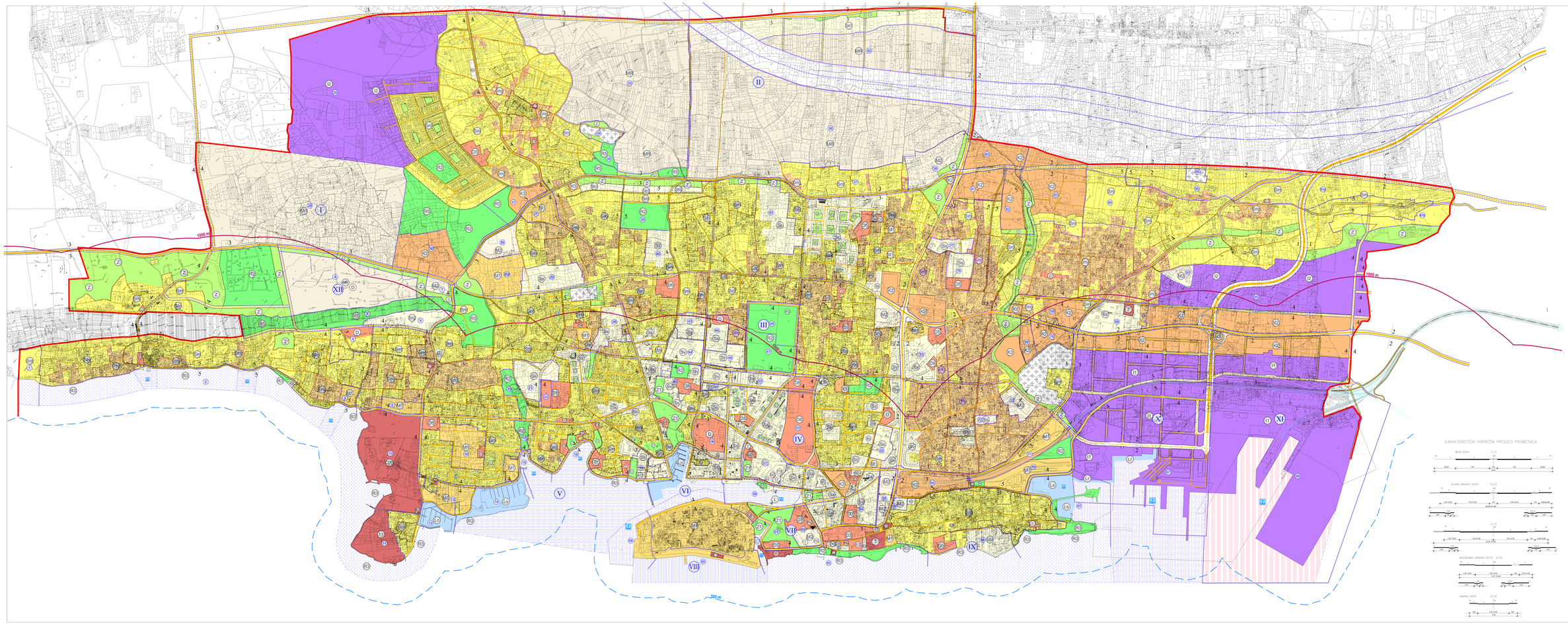

ZADARSKA ŽUPANIJA

PROSTORNI PLAN UREĐENJA

GRADA ZADRA - IZMJENE I DOPUNE

5. RAŽVOJ I UREĐENJE NASELJA

ZADAR

mj. 1:5.000

GRANICE:

- granica građevinskog područja
- granica ZOP-a 1000 m
- granica ZOP-a - more 300 m
- povijesna jezgra naselja
- jezgra naselja

NAMJENE:

- stambena namjena
- stambena namjena - niske gustoće
- stambena namjena - niske gustoće i gušće izgrađenosti
- stambena namjena - niske gustoće i slabiže izgrađenosti
- stambena namjena - srednje gustoće
- stambena namjena - visoke gustoće
- mješovita namjena - pretežito stambena
- mješovita namjena - pretežito poslovna
- mješovita namjena - javna i poslovna uslužna
- mješovita namjena - javna i društvena namjena
- javna i društvena namjena
- gospodarska namjena
- proizvodna - pretežito tehnološka - K1; pretežito zanatska - I2
- poslovna - pretežito trgovačka - K2; komunalno servisna - K3;
- ugostiteljsko-turistička - turistička naselja - T1
- planirani gradski hotel
- sportsko-rekreacijska namjena - RT-golf igralište; R2 - sport; rekreacija; R3 - kupalište; R5 - rekreacija
- javna zelena površina - parkovi - Z1; javni vrtovi - Z2
- zaštitna zelena površina
- groblje

luka otvorena za javni promet

- putnička luka
- teretna luka
- lokalna luka

luka posebne namjene

- sportska luka (Ls), ribarska luka (Lr), nautička luka (Ln)
- područje mora namijenjeno kupanju
- uređeni dio obale s pripadajućim područjem mora

cestovni promet

- 1-1 brza cesta
- 2-2 glavna gradska cesta
- 3-3 glavna gradska cesta
- 4-4 sekundarna gradska cesta
- 5-5 sabirna cesta
- ostale ceste
- javno parkiralište i garaža - parkoliri - P; garaže - G
- autobusni kolodvor
- željeznički kolodvor
- terminal javnog gradskog i turističkog prometa

željeznički promet

- željeznička pruga
- moguća trasa željezničke pruge
- željeznička postrojenja
- brza transeuropska željeznička pruga (potencijalna)
- cestovni prijelaz

ZADARSKA ŽUPANIJA
GRAD ZADAR

Naziv prostornog plana:
Prostorni plan uređenja Grada Zadra - IZMJENE I DOPUNE

Naziv kartografskog prikaza:
RAZVOJ I UREĐENJE NASELJA - ZADAR

Broj kartografskog prikaza: 5. | Sadržaj kartografskog prikaza: | Mjerilo: 1.5.000

Odluka o donošenju prostornog plana uređenja:
Službeni glasnik Grada Zadra, broj: 10/11.
Javna rasprava:
od: 05.05.2010.g. do: 04.06.2010.g.
Javni uvid:
od: 05.05.2010.g. do: 04.06.2010.g.
Javna rasprava za izmjene i dopune prostornog plana:
od: 15.04.2011.g. do: 15.05.2011.g.
Javni uvid izmjena i dopuna prostornog plana:
od: 15.04.2011.g. do: 15.05.2011.g.
Javna izložba:
od: 15.04.2011.g. do: 15.05.2011.g.
Javna rasprava za izmjene i dopune prostornog plana:
od: 15.04.2011.g. do: 15.05.2011.g.
Javni uvid izmjena i dopuna prostornog plana:
od: 15.04.2011.g. do: 15.05.2011.g.
Javna izložba:
od: 15.04.2011.g. do: 15.05.2011.g.

Tehničko rješenje izradio:
URBIS d.o.o.
Ulica Ante Kovačića 1/III, 23000 Zadar

Suglasnost na prostorni plan uređenja Grada Zadra - IZMJENE I DOPUNE izdaje Ministarstvo graditelja i prostornog uređenja, Uprava za prostorno uređenje, Klasa: 350-02/11-01/0000, Ur.broj: 531-05-11-0000/0000-11 od 00.00.2011.g.

Pročelnik Upravnog odjela za prostorno uređenje i zaštitu okoliša:
Ivica Ivanović, dipl.ing.arh.
Ovlaštenje broj: 0000

Pročelnik Upravnog odjela za prostorno uređenje i zaštitu okoliša:
Ivica Ivanović, dipl.ing.arh.
Ovlaštenje broj: 0000

Ovlašteni arhitekt:
Nevan Kuzelić, dipl.ing.arh.
Ovlaštenje broj: 0000

Stručni suradnici:
1. Ivica Ivanović, dipl.ing.arh.
2. Nevan Kuzelić, dipl.ing.arh.
3. Ivan Ivanović, dipl.ing.arh.
4. Ivan Ivanović, dipl.ing.arh.
5. Nevan Kuzelić, dipl.ing.arh.
6. Ivan Ivanović, dipl.ing.arh.
7. Ivan Ivanović, dipl.ing.arh.
8. Ivan Ivanović, dipl.ing.arh.
9. Ivan Ivanović, dipl.ing.arh.
10. Ivan Ivanović, dipl.ing.arh.

Stručni suradnici izvan tvrtke URBIS:
1. Ivica Ivanović, dipl.ing.arh.
2. Nevan Kuzelić, dipl.ing.arh.
3. Ivan Ivanović, dipl.ing.arh.
4. Ivan Ivanović, dipl.ing.arh.
5. Ivan Ivanović, dipl.ing.arh.

Pročelnik Upravnog odjela:
Zlatko Kalitera, dipl.ing.arh.
Ovlaštenje broj: 0000

Pročelnik Ureda:
Tomislav Ivanović, dipl.ing.

Gradonačelnik:
Ivan Ivanović, dipl.ing.arh.

Zamjenik gradonačelnika:
Ivan Ivanović, dipl.ing.arh.

Ime, prezime, potpis: