

# DPU

## DIJELA SPORTSKO REKREACIJSKOG SREDIŠTA "VIŠNJIK" ZADAR

UVJETI GRADNJE  
MJ 1: 1000

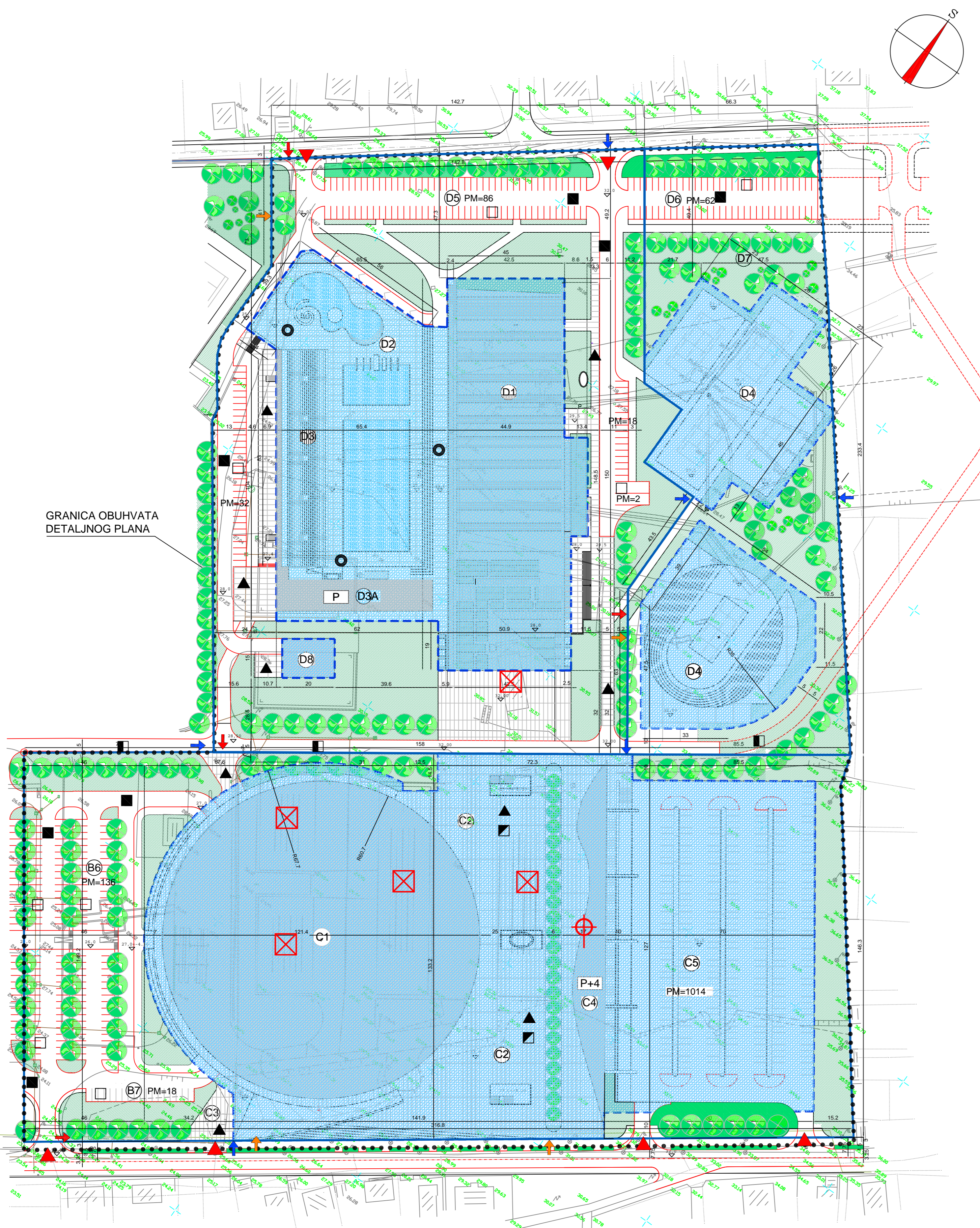

GRANICA OBUHVATA  
DETALJNOG PLANA

### KAZALO

|     |  |
|-----|--|
| B6  | PARKIRALIŠTE GRADSKJE DVORANE / 136 MJESTA /   |
| B7  | SLUŽBENO PARKIRALIŠTE GRADSKJE DVORANE / 18 MJESTA /   |
| C1  | VIŠENAMJENSKA GRADSKA DVORANA / 5000 GLEDATELJA /  |
| C2  | TRG SPORTOVA<br>ULAZ POSJETITELJA U DVORANU / NIVO +31.00 /<br>SAJAMSKE IZLOŽBE NA OTVORENOM<br>KOMERCIJALNO - SAJAMSKI CENTAR<br>ISPOD TRGA SPORTOVA / NIVO +27.00 /                                      |
| C3  | TRG ISPRED ULAZA U DVORANU I<br>KOMERCIJALNO-SAJAMSKI CENTAR / NIVO +27.00 /   |
| C4  | SPONZORSKA KUĆA - P+4<br>/ TRGOVINSKI I UREDSKI POSLOVNI PROSTORI<br>SPONZORA I SPONZORSKIH ASOCIJACIJA /  |
| C5  | VIŠENAMJENSKI VIŠEETAŽNI OBJEKT<br>PARKIRALIŠTE S MOGUĆNOŠĆU RAZVOJA NA TRI NIVOVA<br>+27.00, +31.00, +35.50/ - 1014 PARKING MJESTA<br>SAJAMSKE PRIREDBE<br>SPECIFIČNE SPORTSKE PRIREDBE / CARTING I SL. / |
| D1  | ZATVORENO PLIVALIŠTE   |
| D2  | OTVORENO PLIVALIŠTE  |
| D3  | GLEDALIŠTE OTVORENOG PLIVALIŠTA<br>PROSTOR ISPOD GLEDALIŠTA-LOKALI /TRGOVINE,<br>UGOSTITELJSTVO, PREDSTAVNIŠTVA /  |
| D3A | PRATEĆI SADRŽAJI VANJSKOG BAZENA - /P/<br>TUŠEVI I GARDEROBE, UGOSTITELJSTVO, SEMAFOR  |
| D4  | TENISKI CENTAR   |
| D5  | PARKIRALIŠNO POLJE / 86 MJESTA /   |
| D6  | PARKIRALIŠNO POLJE / 62 MJESTA /   |
| D7  | PARKOVNE POVRŠINE  |
| D8  | CENTRALNA TOPLOVODNA KOTLOVNIKA KOMPLEKSA  |
| D9  | SLUŽBENO PARKIRALIŠTE ZATVORENOG BAZENA<br>/OSOBNI / AUTOMOBILI PM=16, AUTOBUSI PM=2 /   |
| D10 | PARKIRALIŠTE ZA KORISNIKE VANJSKOG BAZENA,<br>PM=32  |

### LEGENDA

|  |                                 |
|--|---------------------------------|
|  | GRANICA OBUHVATA DPU-a          |
|  | DRVORED                         |
|  | ZELENE POVRŠINE                 |
|  | ZAŠTITNE ZELENE POVRŠINE        |
|  | GRANICA PARCELE                 |
|  | GRANICA GRADIVOG DIJELA PARCELE |
|  | GRADIVI DIO PARCELE             |
|  | UKLANJANJE POSTOJEĆE GRAĐEVINE  |
|  | SKLONIŠTE OSNOVNE ZAŠTITE       |

### NAČIN PRIKLJUČENJA NA PROMETNU I KOMUNALNU INFRASTRUKTURU

- JAVNA PROMETNA POVRŠINA
- VODOOPSKRBA
- ODVODNJA
- ELEKTROOPSKRBA

### OBRADA POVRŠINA

- OPLOĐENJE BETONSKOM KOCKOM
- OPLOĐENJE KERAMIKOM
- TRAVNATA REŠETKA
- ASFALTNE POVRŠINE-SITNOZRNII ASFALT-BETON U KOMBINACIJI SA KAMENIM PASICAMA
- SITNOZRNII ASFALTBETON
- OPLOĐENJE KAMENOM

|  |   |
|--|---|
| ZADARSKA ŽUPANIJA  | GRAD ZADAR  |
| DETALJNI PLAN UREĐENJA<br>SPORTSKO-REKREACIJSKOG SREDIŠTA<br>"VIŠNJIK" |   |
| Naziv kartografskog prikaza:   |   |
| UVJETI GRADNJE   |   |
| Broj kartografskog prikaza: LIST BR.4                                  | Mjerilo kartografskog prikaza: 1:1000                                 |
| Program mjera za unapređenje stanja u prostoru /službeno glasilo/:     | Odluka predstavničkog tijela o donošenju plana /službeno glasilo/:    |
| "Glasnik grada Zadra" 5/97 i 3/00                                      | " Glasnik grada Zadra " 2/01  |
| JAVNA RASPRAVA (datum objave):<br>18. siječnja 2001.                   | Javni uvid održan:<br>od: 22. siječnja 2001.<br>do: 20. veljače 2001. |
| Pečata tijela odgovornog za provođenje javne rasprave:                 | Odgovorna osoba za provođenje javne rasprave:                         |
|  | Zdravko Livaković d.i.g.  |
| PRAVNA OSOBA /TIJELO KOJE JE IZRADILO PLAN:                            |   |
| "MARINAPROJEKT"d.o.o.-ZADAR  |   |
| Pečat pravne osobe /tijela koje je izradilo plan/:                     | Odgovorna osoba:  |
|  | Nikola Bašić d.i.a.   |
| KOORDINATOR PLANA: NIKOLA BAŠIĆ d.i.a.                                 |   |
| STRUČNI TIM U IZRADI PLANA:  |   |
|  | NIKOLA BAŠIĆ d.i.a.   |
|  | RENATA EOBRNIVE d.i.a.  |
|  | ANA SPLIVALO d.i.a.   |
|  | BOGDAN MAROV d.i.a.   |
| Pečat predstavničkog tijela:   | Predsjednik predstavničkog tijela:                                    |
|  | Davor Aras prof.  |
| Istovjetnost ovog prostornog plana s izvornikom ovjerava:              | Pečat nadležnog tijela:   |
| (ime, prezime i potpis)  |   |