

DETALJNI PLAN UREĐENJA  
ZONE UREĐANJA CENTRALNIH FUNKCIJA  
"VIŠNJIK"  
IZMJENE I DOPUNE 2010. GODINE

KAZALO

1a	STAMBENO-POSLOVNI OBJEKT Po1+Po2+P+6+Pk PODRUM KOTA +11,00; GARAŽE PM=77, DRVARNICE KOTA +14,00; PARKIRALIŠTE PM=67, POSLOVNI PROSTORI PRIZEMLJE KOTA +18,00; POSLOVNI PROSTORI, TRIJEM, ULAZI 1. KAT : STANOVNI, POSLOVNI PROSTORI 2-6 KAT+Pk : STANOVNI
1b	STAMBENO-POSLOVNI OBJEKT Po+P+6+Pk PODRUM KOTA +14,00; DRVARNICE, GARAŽE POD OBJEKTOM PM=25 PARKIRALIŠTA POD TRGOM PM=28+22 (MOGUĆNOST ORGANIZACIJE GARAŽA) KOTA +18,00; POSLOVNI PROSTORI, TRIJEM, ULAZI 1. KAT : STANOVNI, POSLOVNI PROSTORI 2-6 KAT+Pk : STANOVNI
1c	STAMBENO-POSLOVNI OBJEKT Po+P+4+Pk PODRUM : DRVARNICE, POSLOVNI PROSTORI PRIZEMLJE : POSLOVNI PROSTORI, ULAZ 1. KAT : STANOVNI, POSLOVNI PROSTORI 2-4 KAT+Pk : STANOVNI
1d	STAMBENO-POSLOVNI OBJEKT Po+P+6+Pk PODRUM kota+17,50 : GARAŽE PM=30, DRVARNICE PRIZEMLJE kota+20,50 : POSLOVNI PROSTORI, ULAZ 1. KAT : STANOVNI, POSLOVNI PROSTORI 2-6 KAT+Pk : STANOVNI
2	TRGOVAČKI CENTAR Po+P; (PARKIRALIŠTE POD OBJEKTOM PM=133)
3	POSLOVNI OBJEKT Po+P+3; RADIO, TELEVIZIJA, NOVIINE, ZAŠTITARSKA SLUŽBA
4	PASTORALNI CENTAR Po+P+2; CRKVA, DRUŠTVENI PROSTORI, STAMBENI PROSTORI, DVORIŠTE-ATRIJ
5	CRKVENI TRG, ESPLANADA
6	IGRALIŠTE
7	POSLOVNI OBJEKT Po+P+4; TRGOVINE, USLUGE, UREDI
8	POSLOVNI OBJEKT Po+P+1; TRGOVINE
9	PJEŠAČKA POVRŠINA, TRG, TRIJEM, ULAZI, TERASE, ODMORIŠTA, SVJETLARNICE KOTE +11,00 i +14,00; PARKIRALIŠTA I GARAŽE
10	PJEŠAČKA POVRŠINA, TRG, TRIJEM, ULAZI, TERASE, ODMORIŠTA, SVJETLARNICE +14,00; PARKIRALIŠTA I GARAŽE
11	PARKIRALIŠTE NA KOTI+17,50, PM=60 (MOGUĆNOST ORGANIZACIJE GARAŽA) PARKIRALIŠTA NA KOTI +20,50, PM=60
12	ULAZ U GARAŽE
13	UREĐENA POPLOČANA POVRŠINA, TENDE, ŠTEKATI, TERASE, ODMORIŠTA
14	OZELENJENE PARKOVNE POVRŠINE, DJ. IGRALIŠTA, TRAVNJACI, ODMORIŠTA
15	PARKOVNE POVRŠINE
16	PJEŠAČKE POVRŠINE
17	POSTOJEĆI STAMBENI OBJEKT-NADOGRADNJA U POSTOJEĆEM GABARITU DO VISINE P+1+ Pk PRIZEMLJE: MOGUĆNOST PRENAMJENE U IZ STAMBENOG U POSL. PROSTOR

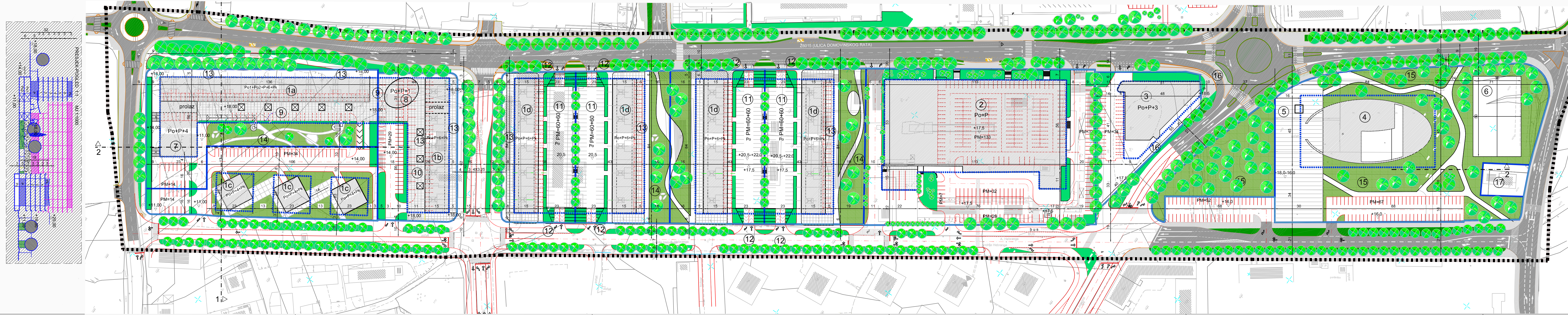
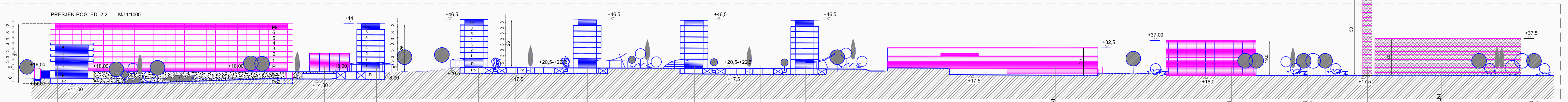

UVJETI GRADNJE 4A

Županija:	ZADARSKA
Grad:	ZADAR
Naziv prostornog plana:	DETALJNI PLAN UREĐENJA ZONE CENTRALNIH FUNKCIJA "VIŠNJIK" IZMJENE I DOPUNE 2010. GODINE
Naziv kartografskog prikaza:	UVJETI GRADNJE
Broj kartografskog prikaza:	4A
Mjerilo kartografskog prikaza:	1:1000
Odluka o izradi izmjene i dopune OPLA: (službeno glasilo): "GLASNIK GRADA ZADRA" br.05/09.	Odluka predstavničkog tijela o donošenju plana: (službeno glasilo): "GLASNIK GRADA ZADRA" br.24/10
Javna rasprava (datum objave): "Zadarski list", 21. prosinca, 2008.	Javni uvid održan: od: 29. prosinca, 2008. do: 13. siječnja, 2010.
Pečat tijela odgovornog za provođenje javne rasprave:	Odgovorna osoba za provođenje javne rasprave: Matko Segarić, dipl.inž.građ. (ime, prezime i pozicija)
Suglasnost za plan prema Članku 97. Zakona o prostornom uređenju i gradnji ("Narodne Novine", br.76/07,38/09), broj suglasnosti Klasa: 305-02/10-14/9, Ur. broj: 531-06-10-2 AMT, od 27. travnja, 2010. godine	
Pravna osoba / tijelo koje je izradilo plan:	7. Dombrabranska pukovnija 1, 23000 Zadar tel: 023 492 080 fax: 023 492 088 e-mail: block-projekt@optnet.hr
Pečat pravne osobe / tijela koje je izradilo plan:	Odgovorna osoba: Željko Predovan, dipl.inž.arh. (ime, prezime i pozicija)
Koordinator plana:	Željko Predovan, dipl.inž.arh.
Stručni tim u izradi plana: 1. Željko Predovan, dipl.inž.arh. 2. Stephen Tony Brčić dipl.inž.prost.pli i urb. 3. Denis Batur, dipl.inž.građ.	4. Ivan Sultović, dipl.inž.arh. 5. Jure Grbić, dipl.inž.arh.
Pečat predstavničkog tijela:	Predsjednik predstavničkog tijela: Željko Kolega dr.med. (ime, prezime i pozicija)
Istovjetnost ovog prostornog plana s izvornikom ovjerava:	Pečat nadležnog tijela: