

LUČICA  
"VITRENJAK"  
ZADAR

IZMJENE I DOPUNE  
DETALJNOG PLANA  
UREĐENJA  
MJ 1: 1000

UVJETI GRADNJE  
MJ 1: 1000

ZADARSKA ŽUPANIJA GRAD ZADAR  
IZMJENE I DOPUNE DETALJNOG  
PLANA UREĐENJA  
LUČICE  
"VITRENJAK"

NAZIV KARTOGRAFSKOG PRIKAZA:  
**UVJETI GRADNJE**  
BROJ KARTOGRAFSKOG PRIKAZA: Ilist 4  
PROGRAM MIERA ZA UNAPREĐENJE STANJA U PROSTORU: ODLUKA PREDSTAVNIČKOG TIJELA O DONOŠENJU PLANA: GLASNIK GRADA ZADRA br. 5/03.  
JAVNA RASPRAVA (datum objave): Zadar, list 21. 02. 2005. JAVNI UVID ODRŽAN: 25. 02. - 12. 03. 2005.  
PEČAT TIJELA ODGOVORNOG ZA PROVOĐENJE JAVNE RASPRAVE: ODGOVORNA OSOBA ZA PROVOĐENJE JAVNE RASPRAVE: Miljko Bijačić d.i.a.

PRAVNA OSOBA /TIJELO KOJE JE IZRADILO PLAN:  
**"RENE"d.o.o.  
ZADAR**

Suglasnost temeljem čl. 45a Zakona o prostornom uređenju:  
Klasa: 350-02/03-04/104  
Ur. broj: 531-06-05-2 TM, od 11. 07. 2005.

PEČAT PRAVNE OSOBE KOJA JE IZRADILA PLAN:	ODGOVORNA OSOBA: Renata Čobrnčić d.i.a. Renata Čobrnčić d.i.a. Bogdan Marov d.i.a.
KOORDINATOR PLANA:	Renata Čobrnčić d.i.a.
STRUČNI TIM U IZRADI PLANA:	Renata Čobrnčić d.i.a. Bogdan Marov d.i.a.
PEČAT PREDSTAVNIČKOG TIJELA:	PREDSEDNIK PREDSTAVNIČKOG TIJELA: Zvonimir Vrančić dr.med.
ISTOVJETNOST OVOG PROSTORNOG S IZVORNIM OVIJERAVA:	PEČAT NADLEŽNOG TIJELA:

(ime, prezime i potpis)

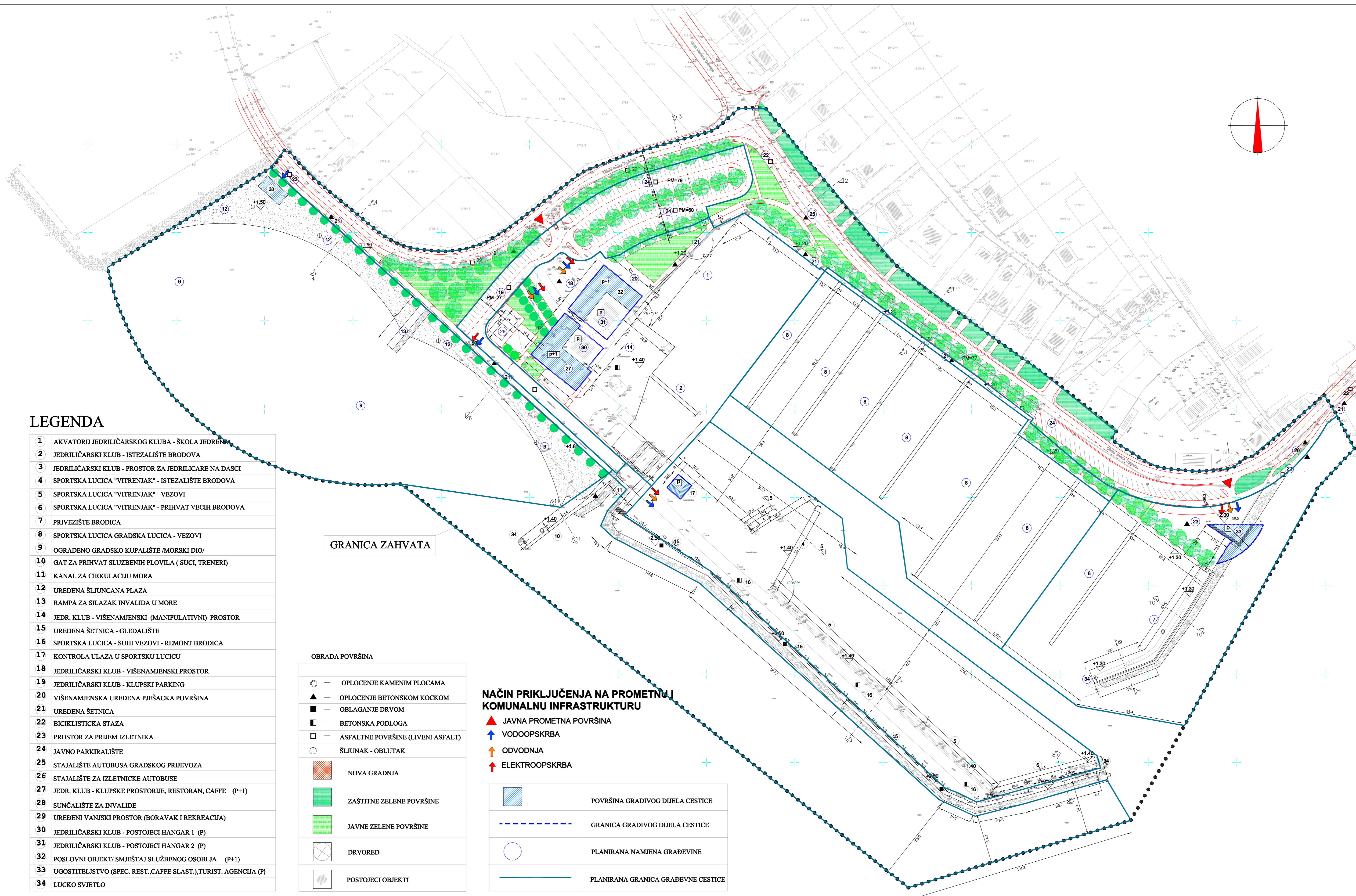
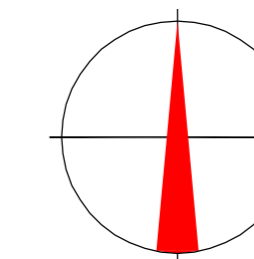

LEGENDA

- 1 AKVATORIJ JEDRILIČARSKOG KLUBA - ŠKOLA JEDRENJA
- 2 JEDRILIČARSKI KLUB - ISTEZALIŠTE BRODOVA
- 3 JEDRILIČARSKI KLUB - PROSTOR ZA JEDRILICARE NA DASCIMA
- 4 SPORTSKA LUCICA "VITRENJAK" - ISTEZALIŠTE BRODOVA
- 5 SPORTSKA LUCICA "VITRENJAK" - VEZOVI
- 6 SPORTSKA LUCICA "VITRENJAK" - PRIHVAT VEĆIH BRODOVA
- 7 PRIVEZIŠTE BRODICA
- 8 SPORTSKA LUCICA GRADSKA LUCICA - VEZOVI
- 9 OGRADENO GRADSKO KUPALIŠTE /MORSKI DIO/
- 10 GAT ZA PRIHVAT SLUŽBENIH PLOVILA ( SUCI, TRENERI)
- 11 KANAL ZA CIRKULACIJU MORA
- 12 UREĐENA ŠLJUNCANA PLAZA
- 13 RAMPA ZA SILAZAK INVALIDA U MORE
- 14 JEDR. KLUB - VIŠENAMJENSKI (MANIPULATIVNI) PROSTOR
- 15 UREĐENA ŠETNICA - GLEDALIŠTE
- 16 SPORTSKA LUCICA - SUHI VEZOVI - REMONT BRODICA
- 17 KONTROLA ULAZA U SPORTSKU LUCICU
- 18 JEDRILIČARSKI KLUB - VIŠENAMJENSKI PROSTOR
- 19 JEDRILIČARSKI KLUB - KLUPSKI PARKING
- 20 VIŠENAMJENSKA UREĐENA PJEŠACKA POVRŠINA
- 21 UREĐENA ŠETNICA
- 22 BICIKLISTIČKA STAZA
- 23 PROSTOR ZA PRIJEM IZLETNIKA
- 24 JAVNO PARKIRALIŠTE
- 25 STAJALIŠTE AUTOBUSA GRADSKOG PRIJEVOZA
- 26 STAJALIŠTE ZA IZLETNICKE AUTOBUSE
- 27 JEDR. KLUB - KLUPSKE PROSTORIJE, RESTORAN, CAFFE (P+1)
- 28 SUNČALIŠTE ZA INVALIDE
- 29 UREĐENI VANJSKI PROSTOR (BORAVAK I REKREACIJA)
- 30 JEDRILIČARSKI KLUB - POSTOJEĆI HANGAR 1 (P)
- 31 JEDRILIČARSKI KLUB - POSTOJEĆI HANGAR 2 (P)
- 32 POSLOVNI OBJEKTI/ SMJEŠTAJ SLUŽBENOG OSOBLJA (P+1)
- 33 UGOSTITELJSTVO (SPEC. REST.,CAFFE SLAST.),TURIST. AGENCIJA (P)
- 34 LUCKO SVJETLO

GRANICA ZAHVATA

OBRADA POVRŠINA

- — OPLOCENJE KAMENIM PLOČAMA
- ▲ — OPLOCENJE BETONSKOM KOČKOM
- — OBLAGANJE DRVOM
- — BETONSKA PODLOGA
- — ASFALTNE POVRŠINE (LIVENI ASFALT)
- — ŠLJUNAK - OBLUTAK
- — NOVA GRADNJA
- — ZAŠTITNE ZELENE POVRŠINE
- — JAVNE ZELENE POVRŠINE
- — DRVORED
- — POSTOJEĆI OBJEKTI

NAČIN PRIKLJUČENJA NA PROMETNU I KOMUNALNU INFRASTRUKTURU

- ▲ JAVNA PROMETNA POVRŠINA
  - ▲ VODOOPSKRBA
  - ▲ ODVODNJA
  - ▲ ELEKTROOPSKRBA
- |       |                                    |
|-------|------------------------------------|
| ■     | POVRŠINA GRADIVOG DIJELA CESTICE   |
| - - - | GRANICA GRADIVOG DIJELA CESTICE    |
| ○     | PLANIRANA NAMJENA GRAĐEVINE        |
| —     | PLANIRANA GRANICA GRAĐEVNE CESTICE |