

DETALJNI PLAN UREĐENJA  
ZONE UREĐANJA CENTRALNIH FUNKCIJA  
"VIŠNJIK"  
II. IZMJENA I DOPUNA

PLAN VODOOPSKRBE 22

Županija:	ZADARSKA
Grad:	ZADAR
Naziv prostornog plana: DETALJNI PLAN UREĐENJA ZONE CENTRALNIH FUNKCIJA "VIŠNJIK" II. IZMJENA I DOPUNA	
Naziv kartografskog prikaza: PLAN VODOOPSKRBE	
Broj kartografskog prikaza:	22
Mjerilo kartografskog prikaza:	1:1000
Odluka o izradi izmjene i dopune DPU-a: (službeno glasilo): "GLASNIK GRADA ZADRA" br.03/13.	Odluka predstavničkog tijela o donošenju plana: (službeno glasilo): "GLASNIK GRADA ZADRA" br.05/15
Javna rasprava (datum objave): "Zadarski list", 18. listopada 2014.	Javni uvid održan: od: 27. listopada 2014. do: 4. studenog 2014.
Pečat tijela odgovornog za provođenje javne rasprave:	Odgovorna osoba za provođenje javne rasprave: Matko Segarić, dipl.ing.grad.
Suglasnost za plan prema Članku 98. Zakona o prostornom uređenju i gradnji ("Narodne Novine" br.76/07, 38/09, 55/11, 90/11 i 50/12), broj suglasnosti: KLASA:350-02/15-01/5 UR, BROJ:2198/1-01/15-2) od 9. travnja 2015. godine	
Pravna osoba / tijelo koje je izradilo plan:	ul. Kralja Tvrtka 3, 23000 Zadar tel: 023 492 080 fax: 023 492 088 e-mail: block-projekt@opinet.hr
Pečat pravne osobe / tijela koje je izradilo plan:	Odgovorna osoba: Željko Predovan, dipl. ing. arh.
Koordinator plana:	Željko Predovan, dipl. ing. arh.
Situirni tim u izradi plana: 1. Željko Predovan, dipl.ing.arh. 2. Stephen Tony Brčić, dipl. ing.prost i u urb. 3. Jure Grbić, dipl.ing.grad.	4. Ivan Sutović, dipl.ing.et.
Pečat predstavničkog tijela:	Predsjednik predstavničkog tijela: Željko Kolega dr.med.
Istovjetnost ovog prostornog plana s izvornikom ovjerava:	Pečat nadležnog tijela:

KAZALO

1a	STAMBENO-POSLOVNI OBJEKT Po1+Po2+P+6+Pk PODRUM KOTA +11,00: GARAŽE PM=77, DRVARNICE KOTA +14,00: PARKIRALIŠTE PM=67, POSLOVNI PROSTORI PRIZEMLJE KOTA + 18,00: POSLOVNI PROSTORI, TRIJEM, ULAZI 1. KAT : STANOVI, POSLOVNI PROSTORI 2-6 KAT+Pk : STANOVI
1b	STAMBENO-POSLOVNI OBJEKT Po+P+6+Pk PODRUM KOTA +14,00: DRVARNICE,GARAŽE POD OBJEKTOM PM=25 PARKIRALIŠTA POD TRGOM PM=28+22 (MOGUĆNOST ORGANIZACIJE GARAŽA) KOTA + 18,00: POSLOVNI PROSTORI, TRIJEM, ULAZI 1. KAT : STANOVI, POSLOVNI PROSTORI 2-6 KAT+Pk : STANOVI
1c	STAMBENO-POSLOVNI OBJEKT Po+P+4+Pk PODRUM : DRVARNICE, POSLOVNI PROSTORI PRIZEMLJE : POSLOVNI PROSTORI, ULAZ 1. KAT : STANOVI, POSLOVNI PROSTORI 2-4 KAT+Pk : STANOVI
1d	STAMBENO-POSLOVNI OBJEKT Po+P+6+Pk PODRUM kota+17,50 : GARAŽE PM=30, DRVARNICE PRIZEMLJE kota+20,50 : POSLOVNI PROSTORI, ULAZ 1. KAT : STANOVI, POSLOVNI PROSTORI 2-6 KAT+Pk : STANOVI
2	TRGOVAČKI CENTAR Po+P: (PARKIRALIŠTE POD OBJEKTOM PM=133)
3	POSLOVNI OBJEKT Po+P+3: RADIO,TELEVIZIJE, NOVINE, ZAŠTITARSKA SLUŽBA
4	PASTORALNI CENTAR Po+P+2: CRKVA, DRUŠTVENI PROSTORI,STAMBENI PROSTORI,DVORIŠTE-ATRIJ
5	CRKVENI TRG, ESPLANADA
6	IGRALIŠTE
7	POSLOVNI OBJEKT Po+P+4:TRGOVINE, USLUGE, UREDI
8	POSLOVNI OBJEKT Po+P+1:TRGOVINE
9	PJEŠAČKA POVRŠINA, TRG, TRIJEM, ULAZI, TERASE, ODMORIŠTA, SVJETLARNICI KOTE +11,00 i +14,00 : PARKIRALIŠTA I GARAŽE
10	PJEŠAČKA POVRŠINA, TRG, TRIJEM, ULAZI, TERASE, ODMORIŠTA, SVJETLARNICI +14,00 : PARKIRALIŠTA I GARAŽE
11	PARKIRALIŠTE NA KOTI+17,50, PM=60 (MOGUĆNOST ORGANIZACIJE GARAŽA) PARKIRALIŠTA NA KOTI +20,50, PM=60
12	ULAZ U GARAŽE
13	UREĐENA POPLOČANA POVRŠINA,TENDE, ŠTEKATI, TERASE, ODMORIŠTA
14	OZELENJENE PARKOVNE POVRŠINE, DJ. IGRALIŠTA, TRAVNJACI, ODMORIŠTA
15	PARKOVNE POVRŠINE
16	PJEŠAČKE POVRŠINE
17	POSTOJEĆI STAMBENI OBJEKT-NADOGRADNJA U POSTOJEĆEM GABARITU DO VISINE P+1+ Pk PRIZEMLJE: MOGUĆNOST PRENAMJENE U IZ STAMBENOG U POSL. PROSTOR

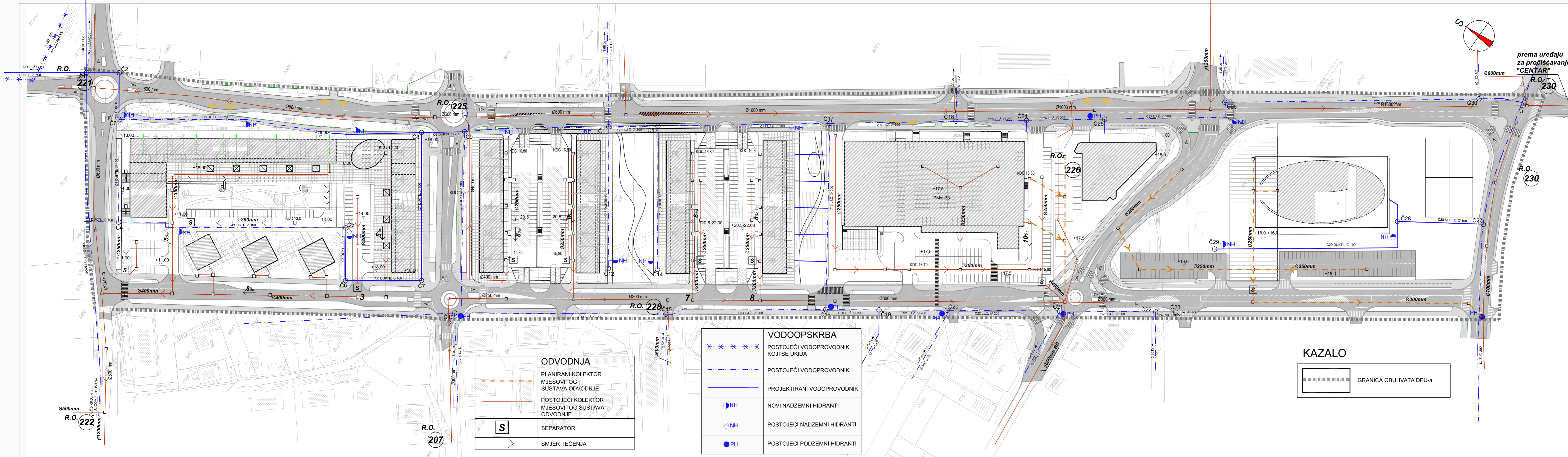

**ODVODNJA**

	PLANIRANI KOLEKTOR MJEŠOVITOG SUSTAVA ODVODNJE
	POSTOJEĆI KOLEKTOR MJEŠOVITOG SUSTAVA ODVODNJE
	SEPARATOR
	SMJER TEČENJA

**VODOOPSKRBA**

	POSTOJEĆI VODOPROVODNIK KOJI SE UKIDA
	POSTOJEĆI VODOPROVODNIK
	PROJEKTIRANI VODOPROVODNIK
	NOVI NADZEMNI HIDRANTI
	POSTOJEĆI NADZEMNI HIDRANTI
	POSTOJEĆI PODZEMNI HIDRANTI

